潍坊晚报

Weifang Wanbao

新闻热线：0536——8196110

wfwbxw@163.com

潍坊日报社（潍坊报业集团）出版
国内统一连续出版物号CN37-0087

总第9914期　今日8版

农历壬寅年
十二月三十
2023年1月
21
星期六

潍坊融媒客户端

潍坊晚报公众号

年画中的文化密码

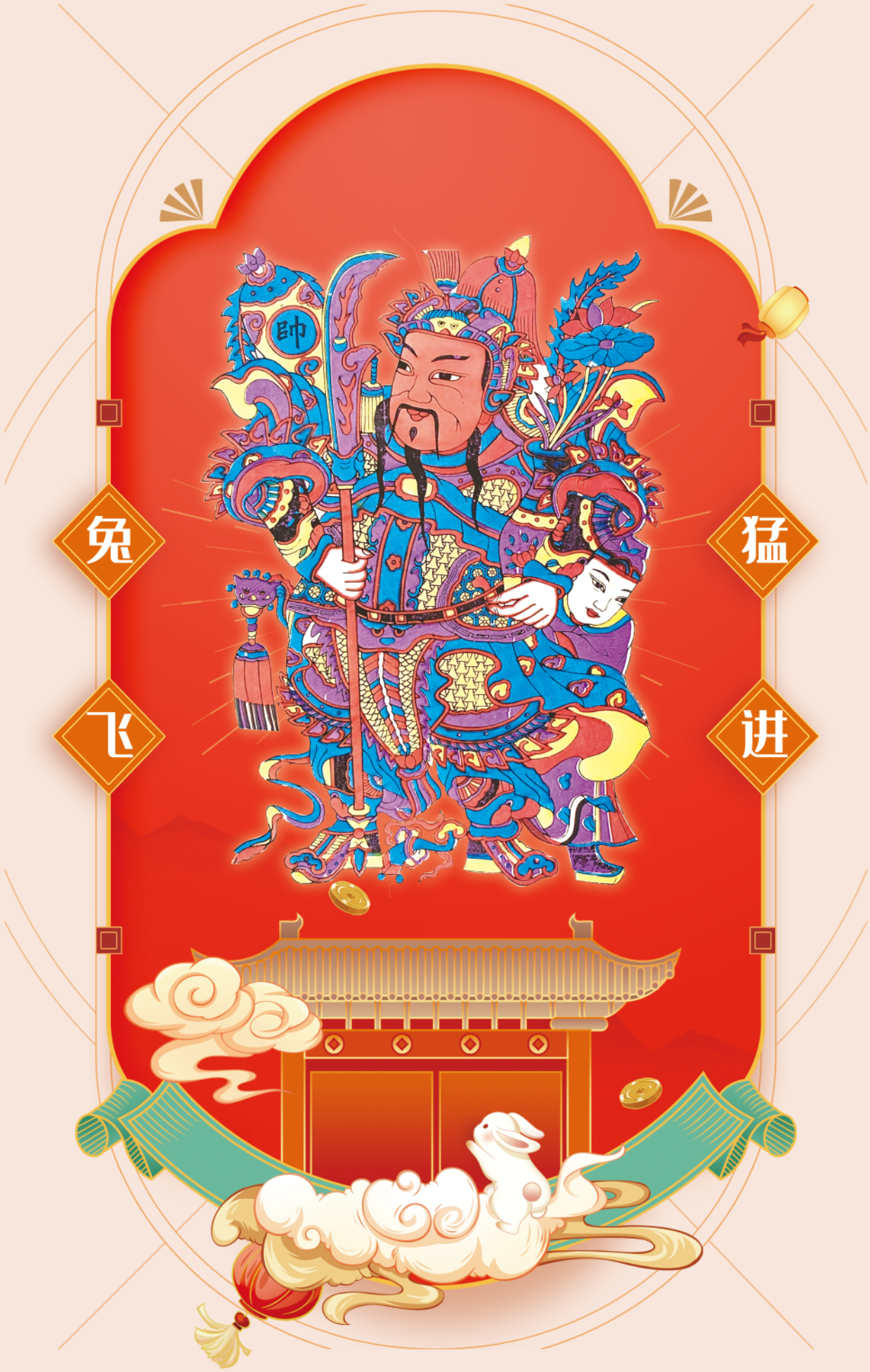

潍坊人文 第二季

第127期

杨家埠年画起源于明代，鼎盛于清乾隆以至后来的同治光绪年间。潍坊杨家埠年画全国闻名，2006年登入第一批国家级“非物质文化遗产名录”。杨家埠年画色彩对比强烈，线条粗犷豪放，形象构图饱满，内容喜庆吉祥。一张五颜六色的年画贴到墙上，平添了浓厚的春节氛围。其实，历史悠久的杨家埠年画还同许多绘画艺术一样，有着深邃的可读性，隐藏着许多人文意义层面上的“密码”。

本期撰稿：孙兆颖

图为杨家埠年画里的“大刀门神”。

主编：马道远　副主编：李海滨
编辑：台　可　美　编：王　蓓
校对：曾　艳（01—02）
代　进（03—04）
王明才（05—06）
封　敏（07—08）

欢迎广大读者提供新闻线索并提出宝贵意见，本周刊邮箱为56352618@qq.com

本报周一至周六出版

敬告读者

因春节放假，本报1月23日至1月28日休刊，1月30日恢复出报。精彩新闻请关注潍坊融媒客户端。

本报编辑部